

MAPA DO CELÓW PROJEKTOWYCH

Nazwa miejscowości: Niemica
Nazwa i identyfikator gminy: Gmina Malechowo [321304_
Nazwa i identyfikator obrębu: Niemica [0016]
Działki nr: 307, 310, 311, 350, 351, 352

GEOHELP Sp. z o.o.

pl. ks. kard. Stefana Wyszyńskiego 1/9

76-100 Sławno

Tel. +48 661 870 976, email: geohelp@wp.pl.

Oznaczenie kancelaryjne zgłoszenia pracy geodezyjnej:

6640.1563.2022

s)	Analiza granic
----	----------------

Granice działek w zakresie opracowania spełniają założenia dokładnościowe opisane w par. 16 Rozporządzenia Ministra Rozwoju z dnia 18.08.2020 r. w sprawie standardów technicznych wykonywania geodezyjnych pomiarów sytuacyjnych i wysokościowych oraz opracowywania i przekazywania wyników tych pomiarów do państwowego zasobu geodezyjnego i kartograficznego, i pozwala na wykorzystanie do celów zamierzenia budowlanego dla budynków w odległości 4m lub mniejszej oraz innych obiektów budowlanych w odległości równiej 3 m lub mniejszej zgodnie z par. 31 punkt 1 ust. 1 i 2. Powyższe stwierdzono na podstawie analizy bazy danych PODGIG.

Data opracowania mapy: 15.06.2023

Poświadczam, że niniejszy dokument został opracowany w wyniku prac geodezyjnych i kartograficznych, których rezultaty zawiera operat techniczny pozytywnie zweryfikowany. Jednocześnie informuję, że jestem świadomy odpowiedzialności karnej za złożenie fałszywego oświadczenia.

Identyfikator zgłoszenia prac geodezyjnych 6640.1563.20

6640.1563.20

Organ służby geodezyjnej, k
otrzymał zgłoszenie

STADOSTA CLAMUENIS

Wykonawca prac geodezyjnych

GEOHELP Sp. z o

Nr oraz data sporządzenia dokumentu	Protokół nr 6640.1563.2022__28592
zawierającego wynik pozytywnej weryfikacji	z dnia 25.07.2023 r.

Protokół nr 6640.1563.2022__28592
z dnia 25.07.2023 r.

Imię i nazwisko oraz nr uprawnień zawodowych kierownika prac	Joanna Białkowska nr upr. 20758 /podpisano certyfikatem kwalifikowanym/
--	--

Joanna Białkowska nr upr. 20758
/podpisano certyfikatem kwalifikowanym/

GEODETA UPRAWNIION
Inż. Joanna Białkowska
Nr. upr. 20758, tel. +48661870

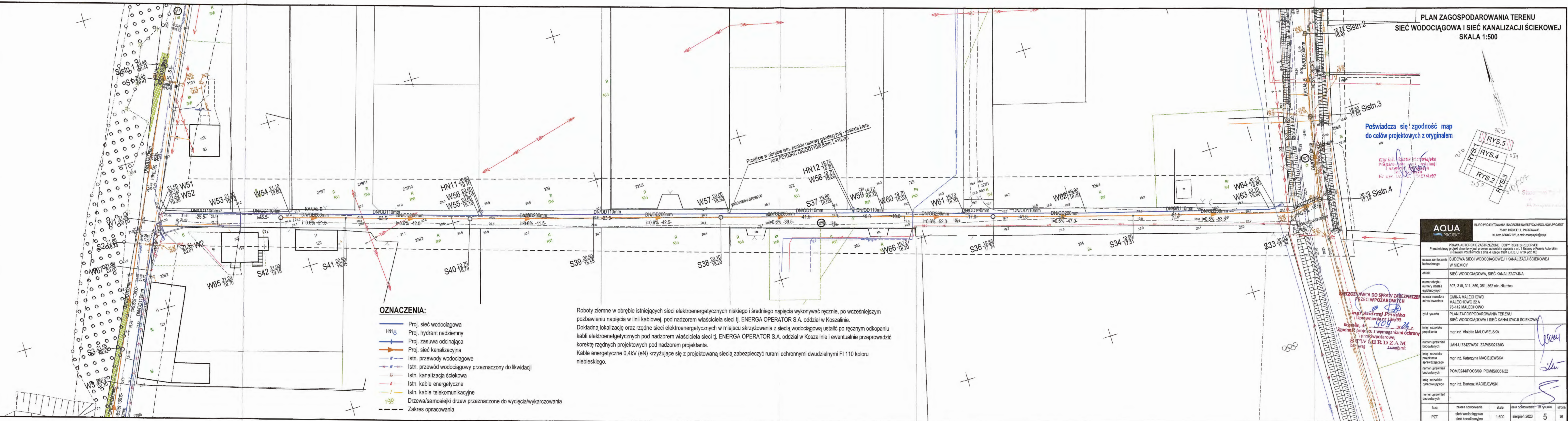

Poświadcza się zgodność map
do celów projektowych z oryginałem

mgr inż. Violetta Mazowiecka
Pracownia Projektowania i Instalacji
i Urządzeń Stosowanych
dla Ciepłoty
Nr upr. UAT-01. 57427/4/07

numery działek ewidencyjnych	30
nazwa inwestora adres inwestora	GI M

mgr Andrzej Priadka 1. Uprawnienia nr 126/02	tytuł naukowy	PL
---	---------------	----

imię i nazwisko projektanta

STWIERDZAM
bez uwag z uwagami:

imię i nazwisko projektanta sprawdzającego	m
numer uprawnień	p

budowlanych	P
imię i nazwisko opracowującego	m

numer uprawnień budowlanych	-
--------------------------------	---

faza	
PZT	
